ABOVE THE LINE

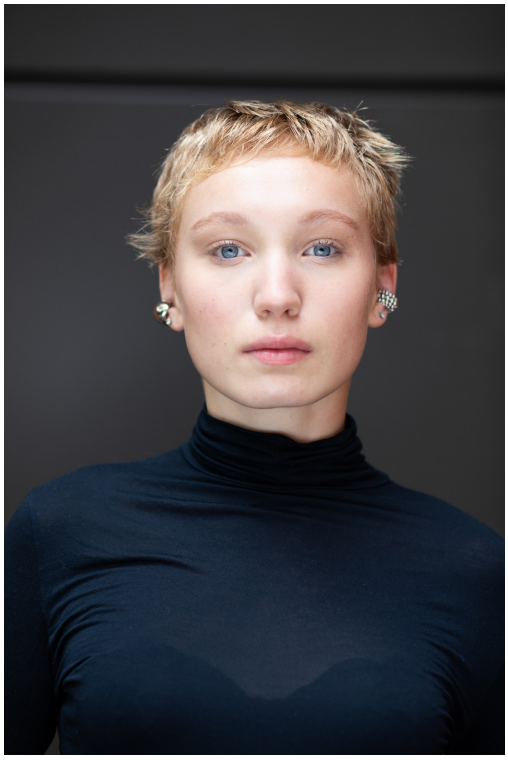

© Magdalena Höfner

Helena Zengel

Website	https://helenazengel.com/
Sprachen	Deutsch: muttersprachlich Englisch: fließend Spanisch: Grundkenntnisse
Dialekte	Berlinerisch (Heimatdialekt)
Jahrgang	2008
Wohnsitz	Berlin
Größe	157 cm
Haarfarbe	blond
Augenfarbe	blau
Nationalität	Deutsch
Instrument	Klavier
Tanz	Breakdance
Sport	Eiskunstlauf, Leichtathletik, Reiten
Awards	DIE LEGENDE VON OCHI Jupiter Award - Nominierung Beste Darstellerin (2026) DIE THERAPIE Jupiter Award - Nominierung Beste Darstellerin (2024) NEUES AUS DER WELT Phoenix Film Critics Society Awards - Best Performance by a Youth (2021) NEUES AUS DER WELT Critics Choice Awards - Nominierung Best Young Actress (2021) NEUES AUS DER WELT Screen Actors Guild Award - Nominierung Outstanding Performance by a Female Actor in a Supporting Role (2021) NEUES AUS DER WELT Golden Globes - Nominierung Best Performance by an Actress in a Supporting Role (2021) SYSTEMSPRENGER Deutscher Filmpreis - Beste Weibliche Hauptrolle (2020) SYSTEMSPRENGER European Film Award - Nominierung Best European Actress (2019)
Agent	Lutz Schmökel Tel.: +49 (0)89 599 08 4-0
Presse	The Reps c/o BWM Communications Steffen Bruhn Mobil: +49 1522 2501 870 E-Mail: stb@bwm-com.com

Filmografie

2026	EXPLODING DUCKS	Produktion: Port au Prince Film & Kultur Produktion (Verleih: Port au Prince Pictures) Regie: Matthias Glasner
2025	WESTEND GIRL	WDR/Arte Produktion: Flare Film (Verleih: Beta Film)
2024	BLOODY TENNIS	Produktion: augenschein Filmproduktion, ZDF (Verleih: Port au Prince Pictures) Regie: Nikias Chryssos
	INTIMATE - STAFFEL 2	JOYN/Pro7 Produktion: Kleine Brüder Regie: Bruno Alexander, Emil Belton, Oskar Belton, Leonard Fuchs
2023	TRANSAMAZONIA	Produktion: Cinéma Defacto,Pandora Film Produktion, Point Prod, Cabocla Filmes (Verleih: Pandora Film Verleih) Regie: Pia Marais
2022	DIE THERAPIE	Amazon Produktion: Ziegler Film Regie: Thor Freudenthal, Ivan Sáinz-Pardo **Jupiter Award - Nominierung Beste Darstellerin (2024)**
2021	DIE LEGENDE VON OCHI	Produktion: Neighborhood Watch, A24, AGBO, Access Entertainment, Encyclopedia Pictura, IPR.VC, Year of The Rat (Verleih: A24, Studio Canal) Regie: Isaiah Saxon **Jupiter Award - Nominierung Beste Darstellerin (2026)**
	CHRISTMAS NUMBER ONE	Sky Produktion: Genesius Pictures, Lupus Films, Space Age Films Regie: Chris Cottam
2019	NEUES AUS DER WELT	Produktion: Universal Pictures, Pretty Pictures, Playtone Productions (Verleih: Universal Pictures) Regie: Paul Greengrass **Phoenix Film Critics Society Awards - Best Performance by a Youth (2021)** **Critics Choice Awards - Nominierung Best Young Actress (2021)** **Screen Actors Guild Award - Nominierung Outstanding Performance by a Female Actor in a Supporting Role (2021)** **Golden Globes - Nominierung Best Performance by an Actress in a Supporting Role (2021)**

	INGA LINDSTRÖM - FAMILIENFEST IN SOMMERBY	ZDF Produktion: Bavaria Fiction Regie: Stefanie Sycholt
2017 - 2018	SYSTEMSPRENGER	Produktion: Weydemann Bros., Kineo Filmproduktion Peter Hartwig, Oma Inge Film, ZDF - Das kleine Fernsehspiel (Verleih: Beta Cinema, Port au Prince Pictures) Regie: Nora Fingscheidt **Deutscher Filmpreis - Beste Weibliche Hauptrolle (2020)** **European Film Award - Nominierung Best European Actress (2019)**
2016	DIE TOCHTER	Produktion: Filmakademie Baden-Württemberg, Filmuniversität Babelsberg Konrad Wolf (Verleih: aug&ohr medien, Missing Films Acrivulis & Severin) Regie: Mascha Schilinski
	BABY BICHKA	Produktion: DFFB Deutsche Film- und Fernsehakademie Berlin Regie: Anna Maria Roznovska
	DER GUTE BULLE	ZDF Produktion: Network Movie Film- und Fernsehproduktion Regie: Lars Becker
	DIE SPEZIALISTEN - FLOWERPOWER	ZDF Produktion: UFA Fiction Regie: Kai Meyer-Ricks
2015	LOOPING	Produktion: Jost Hering Filmproduktion, Filmuniversität Babelsberg Konrad Wolf (Verleih: Salzgeber & Co. Medien) Regie: Leonie Krippendorf
	ROUTE B96	Produktion: Filmuniversität Babelsberg Konrad Wolf Regie: Simon Ostermann
	DIE SPEZIALISTEN - SOMMERMÄRCHEN	ZDF Produktion: UFA Fiction Regie: Gero Weinreuter
2013	SPREEWALDKRIMI - MÖRDERISCHE HITZE	ZDF Produktion: Aspekt Telefilm-Produktion Regie: Kai Wessel

Sonstiges

2019	JURYMITGLIED FILMFESTIVAL SEHSÜCHTE	
2014	ERSTMAL ZU PENNY	Produktion: Scholtz & Friends Rundfunkspot
2014	TSCHÜSS ALLES	Produktion: HFF München Social Spot
2013	ABBY	Produktion: Wolf&Lamm Production Musikvideo